

EXCMO. AYUNTAMIENTO DE MUSEROS

PLAN GENERAL ESTRUCTURAL DE MUSEROS (PROPUESTA FINAL DEL PLAN GENERAL)

DILIGENCIA DE SECRETARIA:

La extiendo yo, la Secretaria General del Ayuntamiento de Museros, para hacer constar que el presente documento, *firmado, foliado y diligenciado electrónicamente*, coincide enteramente con el que consta en el expediente original del Plan General Estructural de Museros, propuesta final del Plan General, que se tramita en este Ayuntamiento de Museros. Y para que así conste, expido la presente en Museros, con fecha al margen.

Documento firmado electrónicamente.

La Secretaria General.

Fdo. Araceli Martín Blasco.



VOLUMEN I Análisis y Diagnóstico territorial 2. PLANOS DE INFORMACIÓN

ABRIL 2019



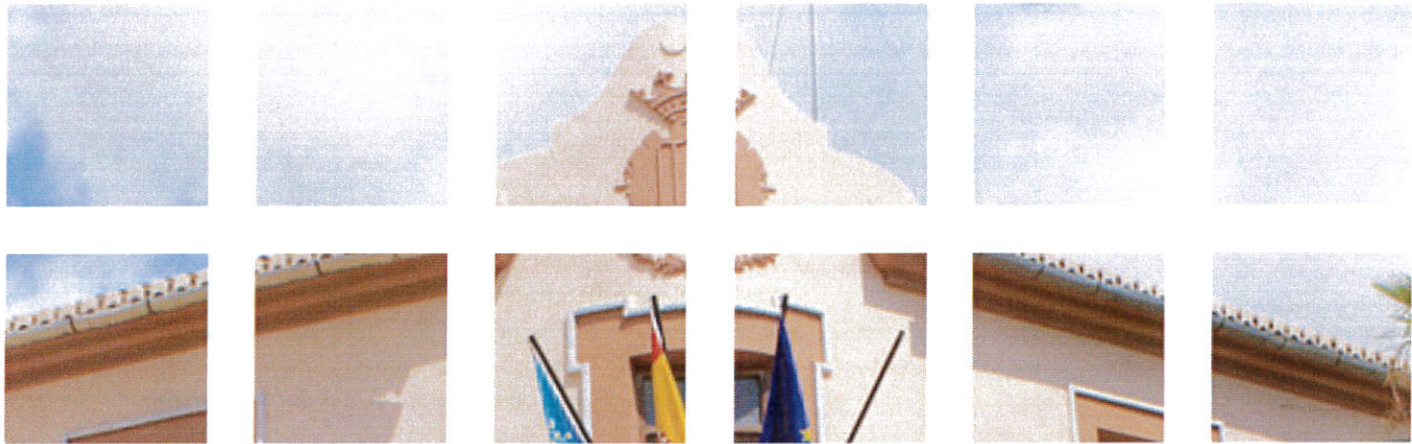

EXCMO. AYUNTAMIENTO DE MUSEROS

PLAN GENERAL ESTRUCTURAL DE MUSEROS
(PROPUESTA FINAL DEL PLAN GENERAL)



VOLUMEN I
Análisis y Diagnóstico territorial
I-2. 4. PLANOS DE INFORMACIÓN
PAISAJE

ABRIL 2019

ea ESTUDIO DE
ARQUITECTURA

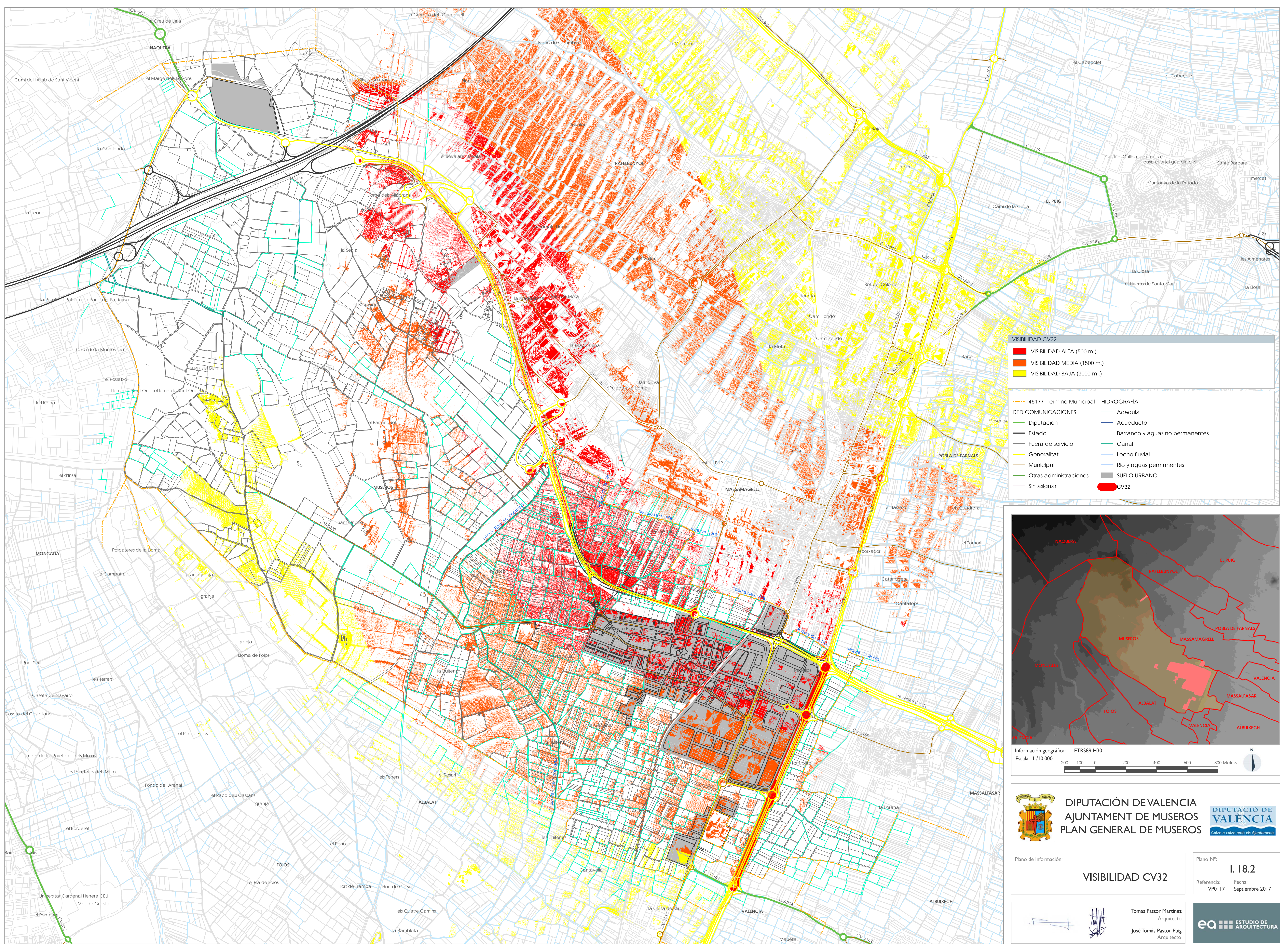

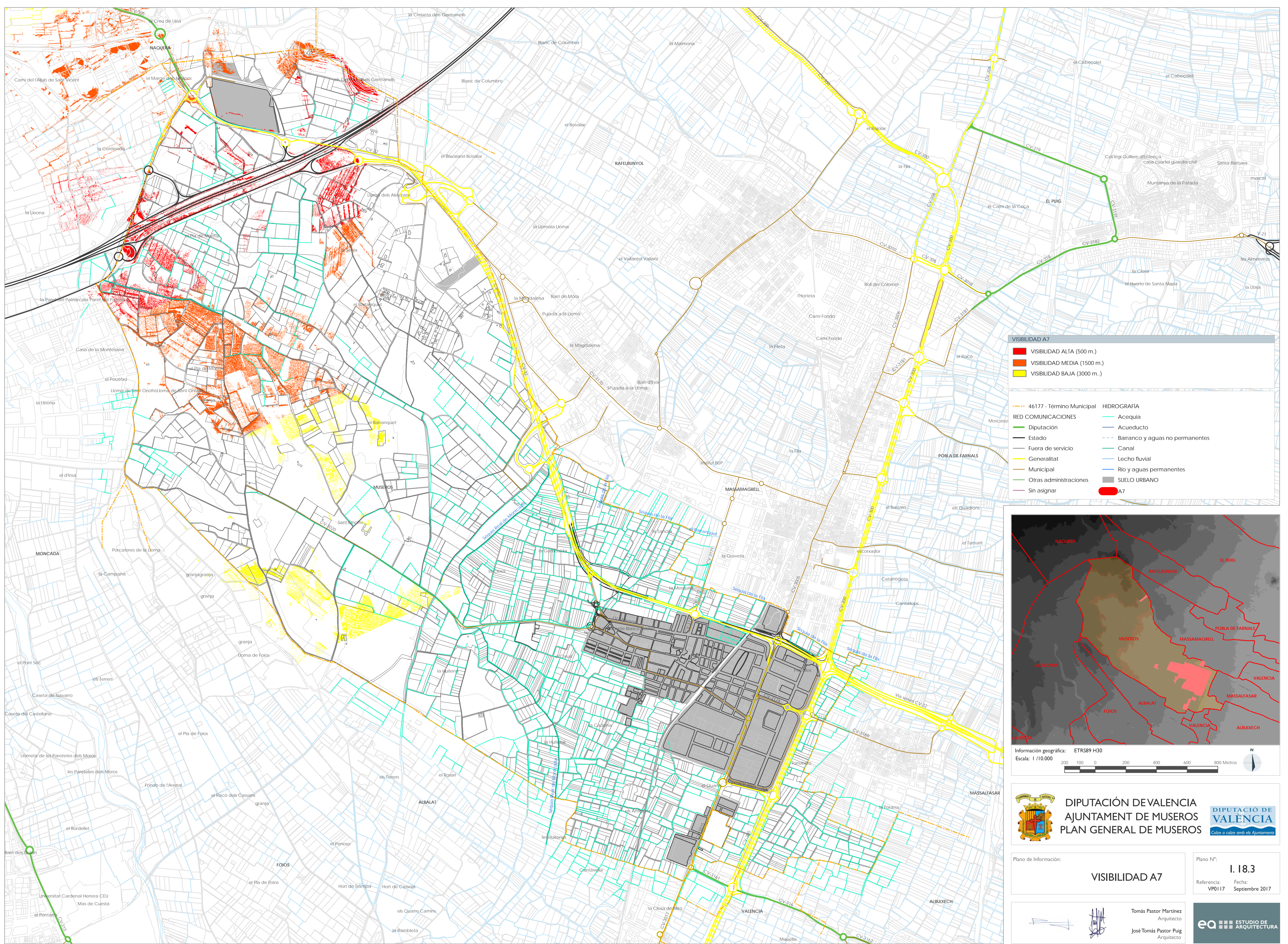

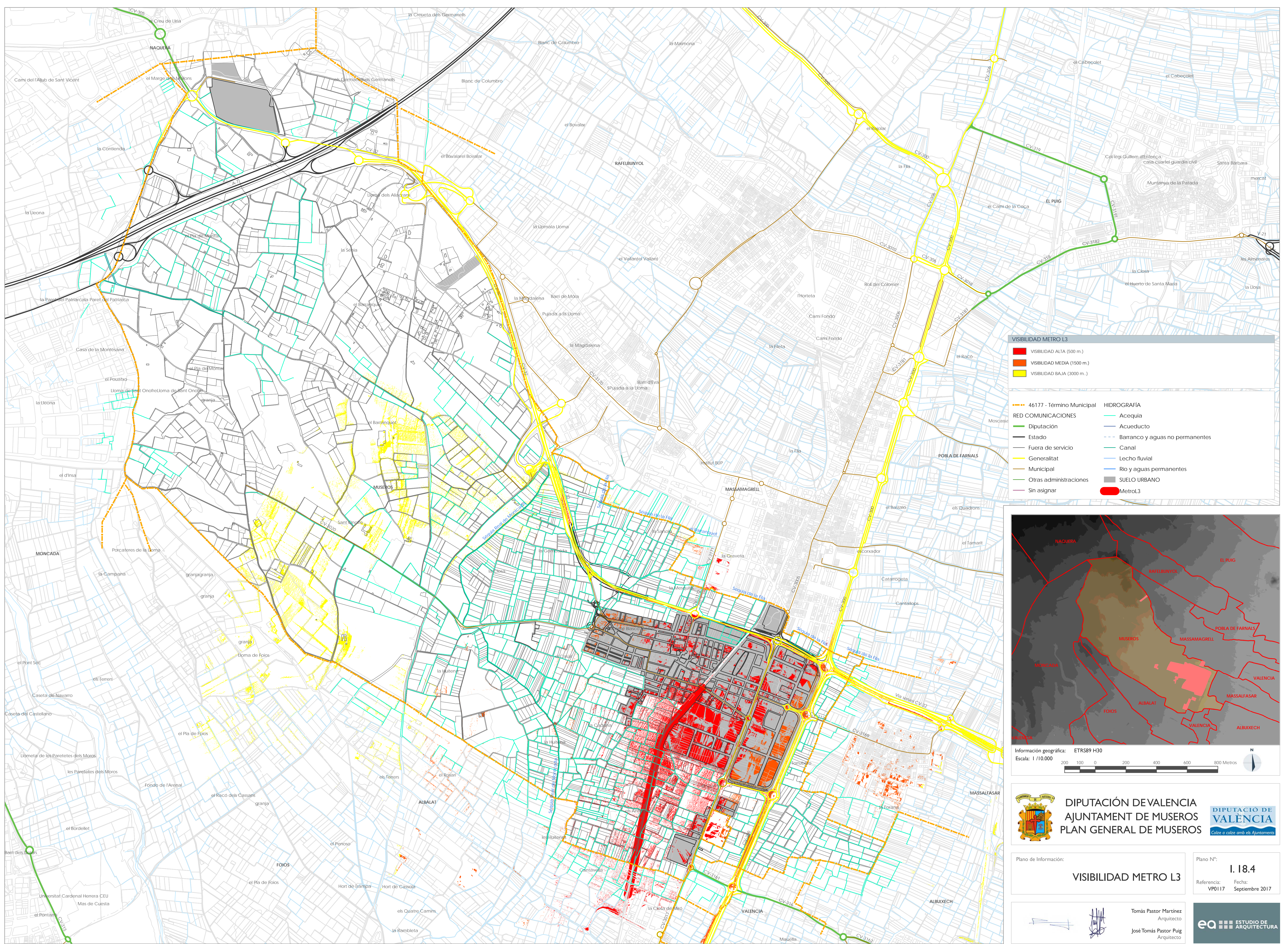

VISIBILIDAD METRO L3

- VISIBILIDAD ALTA (500 m.)
- VISIBILIDAD MEDIA (1500 m.)
- VISIBILIDAD BAJA (3000 m.)

RED COMUNICACIONES

- 46177 - Término Municipal
- Diputación
- Estado
- Fuera de servicio
- Municipal
- Otras administraciones
- Sin asignar

HIDROGRAFIA

- Acequia
- Acueducto
- Barranco y aguas no permanentes
- Canal
- Lecho fluvial
- Rio y aguas permanentes

SUELO URBANO

- MetroL3

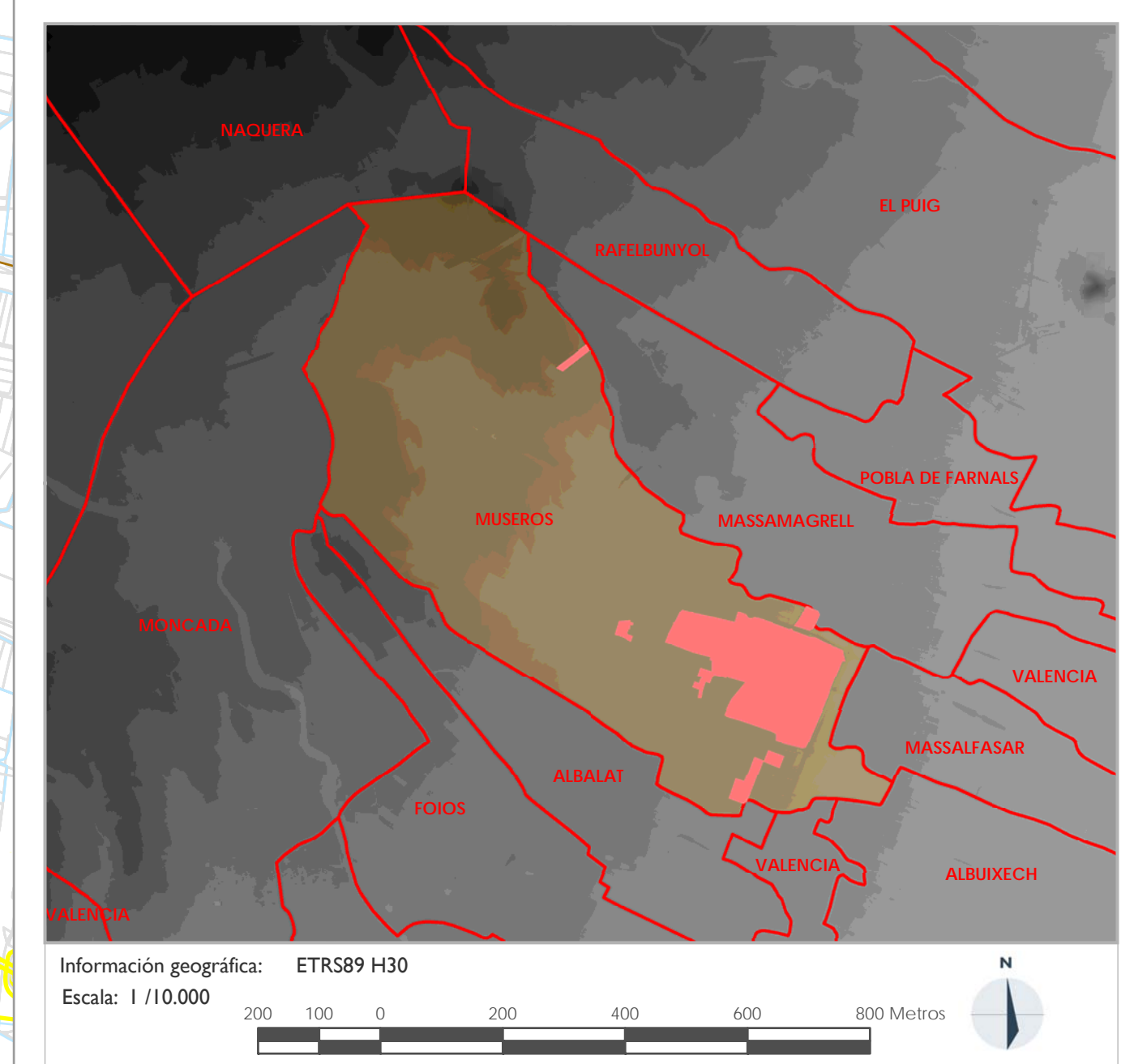

DIPUTACIÓN DE VALENCIA
AJUNTAMENT DE MUSEROS
PLAN GENERAL DE MUSEROS

Plano de Información: **VISIBILIDAD METRO L3**

Plano N°: **I. 18.4**
Referencia: VP0117
Fecha: Septiembre 2017

Tomás Pastor Martínez
Arquitecto
José Tomás Pastor Puig
Arquitecto

ea ESTUDIO DE ARQUITECTURA

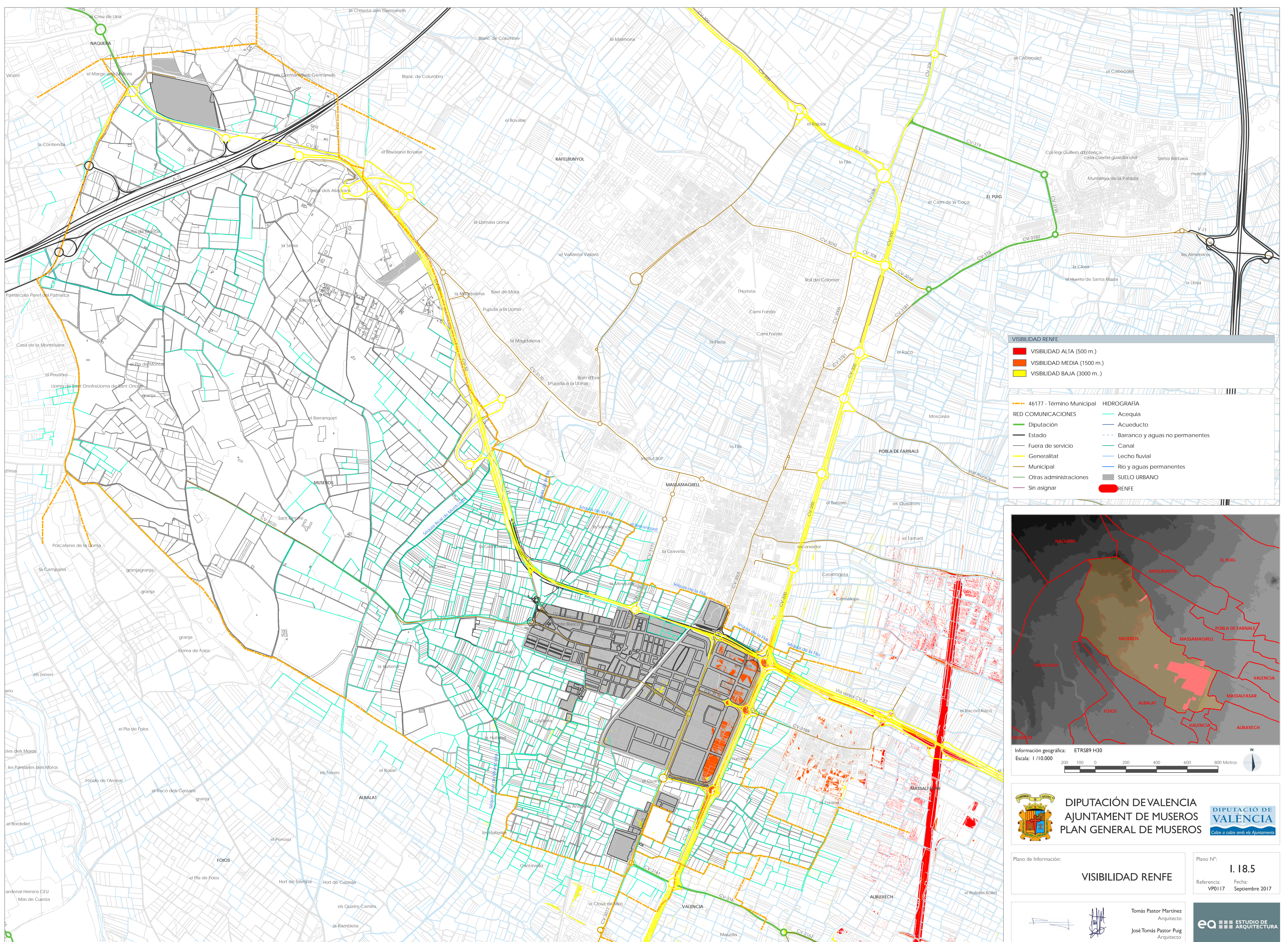

VISIBILIDAD RENFE

- VISIBILIDAD ALTA (500 m.)
- VISIBILIDAD MEDIA (1500 m.)
- VISIBILIDAD BAJA (3000 m.)

RED COMUNICACIONES

- 46177 - Término Municipal
- Diputación
- Estado
- Fuera de servicio
- Generalitat
- Municipal
- Otras administraciones
- Sin asignar

HIDROGRAFIA

- Acequia
- Acueducto
- Barranco y aguas no permanentes
- Canal
- Lecho fluvial
- Rio y aguas permanentes

SUELO URBANO

- RENFE

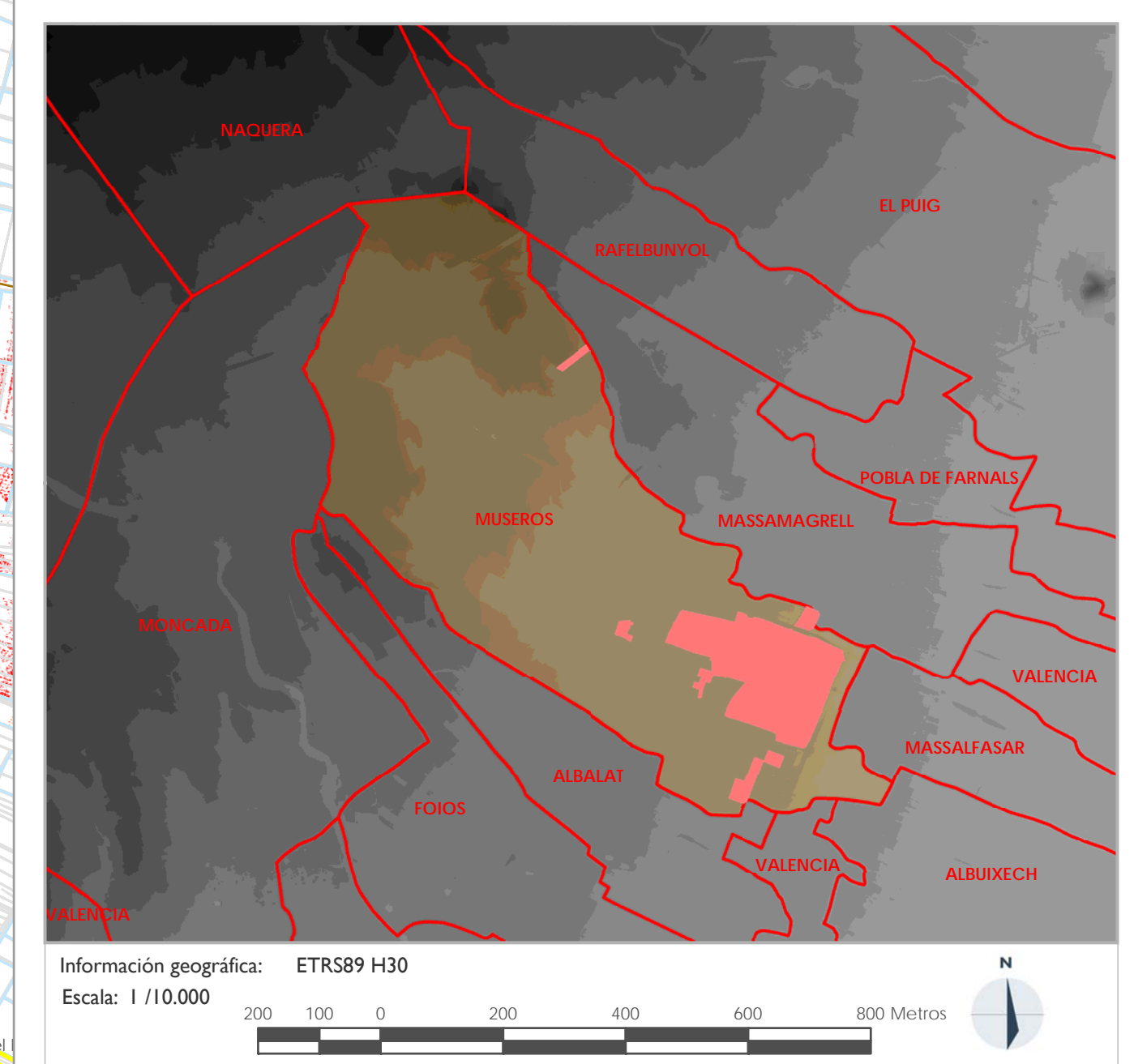

DIPUTACIÓN DE VALENCIA
AJUNTAMENT DE MUSEROS
PLAN GENERAL DE MUSEROS

Plano de Información: **VISIBILIDAD RENFE**

Plano N°: **1.18.5**
Referencia: VP0117 Fecha: Septiembre 2017

Tomás Pastor Martínez Arquitecto
José Tomás Pastor Puig Arquitecto

ea ESTUDIO DE ARQUITECTURA