



# EXCMO. AYUNTAMIENTO DE MUSEROS

PLAN GENERAL ESTRUCTURAL DE MUSEROS  
(PROPUESTA FINAL DEL PLAN GENERAL)

## DILIGENCIA DE SECRETARIA:

La extiendo yo, la Secretaria General del Ayuntamiento de Museros, para hacer constar que el presente documento, *firmado, foliado y diligenciado electrónicamente*, coincide enteramente con el que consta en el expediente original del Plan General Estructural de Museros, propuesta final del Plan General, que se tramita en este Ayuntamiento de Museros. Y para que así conste, expido la presente en Museros, con fecha al margen.

Documento firmado electrónicamente.

La Secretaria General.

Fdo. Araceli Martín Blasco.



VOLUMEN I  
Análisis y Diagnóstico territorial  
2. PLANOS DE INFORMACIÓN

ABRIL 2019



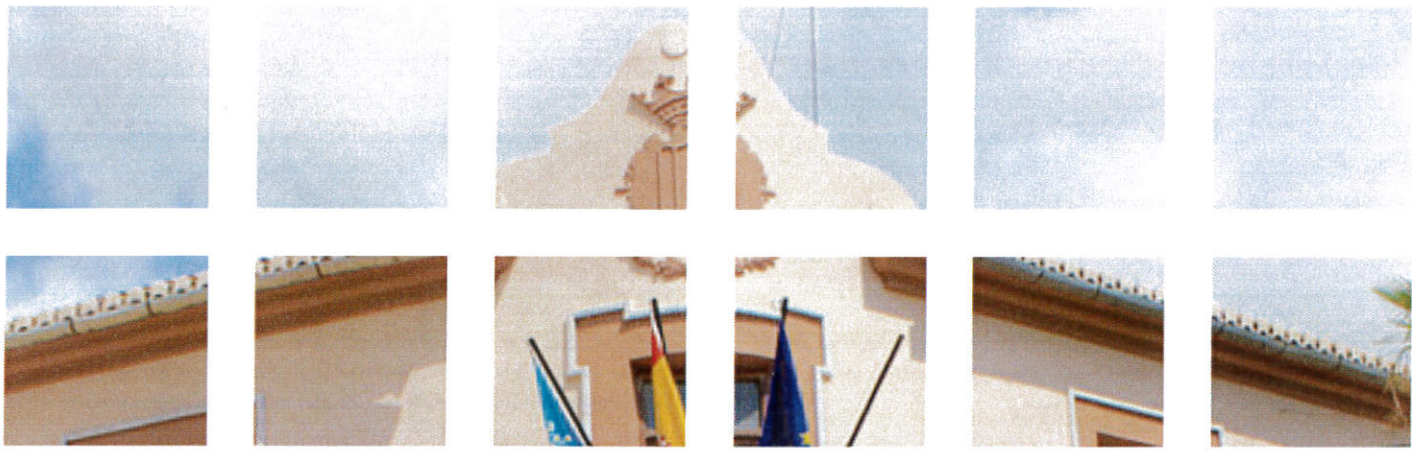

# EXCMO. AYUNTAMIENTO DE MUSEROS

PLAN GENERAL ESTRUCTURAL DE MUSEROS  
(PROPUESTA FINAL DEL PLAN GENERAL)



VOLUMEN I  
Análisis y Diagnóstico territorial  
I-2. I. PLANOS DE INFORMACIÓN  
CARTOGRAFÍA TEMÁTICA

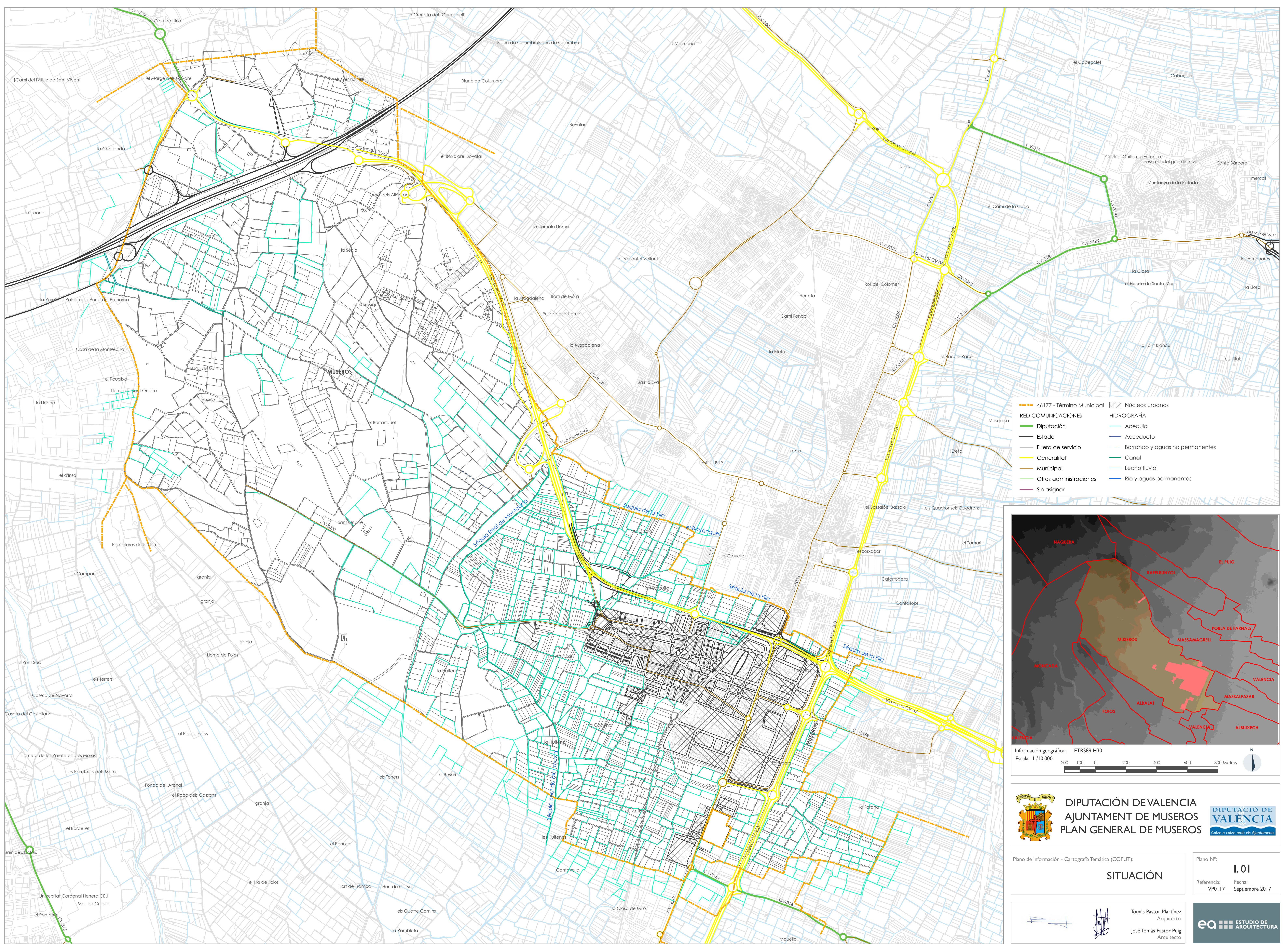

ABRIL 2019

ea ESTUDIO DE  
ARQUITECTURA

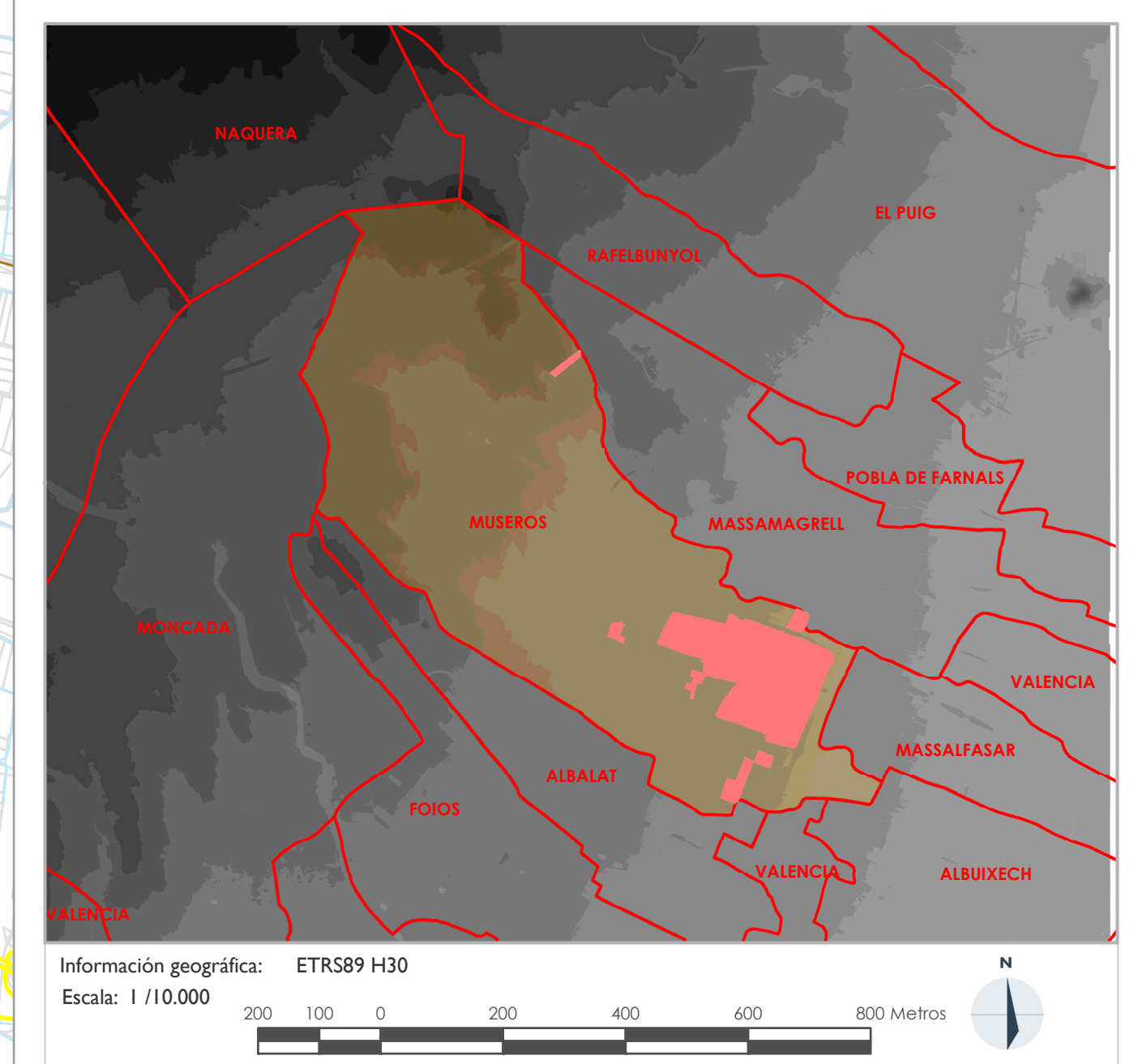

46177 - Término Municipal	Núcleos Urbanos
<b>RED COMUNICACIONES</b>	<b>HIDROGRAFÍA</b>
Diputación	Acequia
Estado	Acueducto
Fuera de servicio	Barranco y aguas no permanentes
Generalitat	Canal
Municipal	Lecho fluvial
Otras administraciones	Río y aguas permanentes
Sin asignar	





**DIPUTACIÓN DE VALENCIA**  
**AJUNTAMENT DE MUSEROS**  
**PLAN GENERAL DE MUSEROS**

Plano de Información - Cartografía Temática (COPUT):	Plano N°:
<b>SITUACIÓN</b>	<b>I.01</b>
Referencia: VP0117	Fecha: Septiembre 2017

 Tomás Pastor Martínez  
 Arquitecto

 José Tomás Pastor Puig  
 Arquitecto

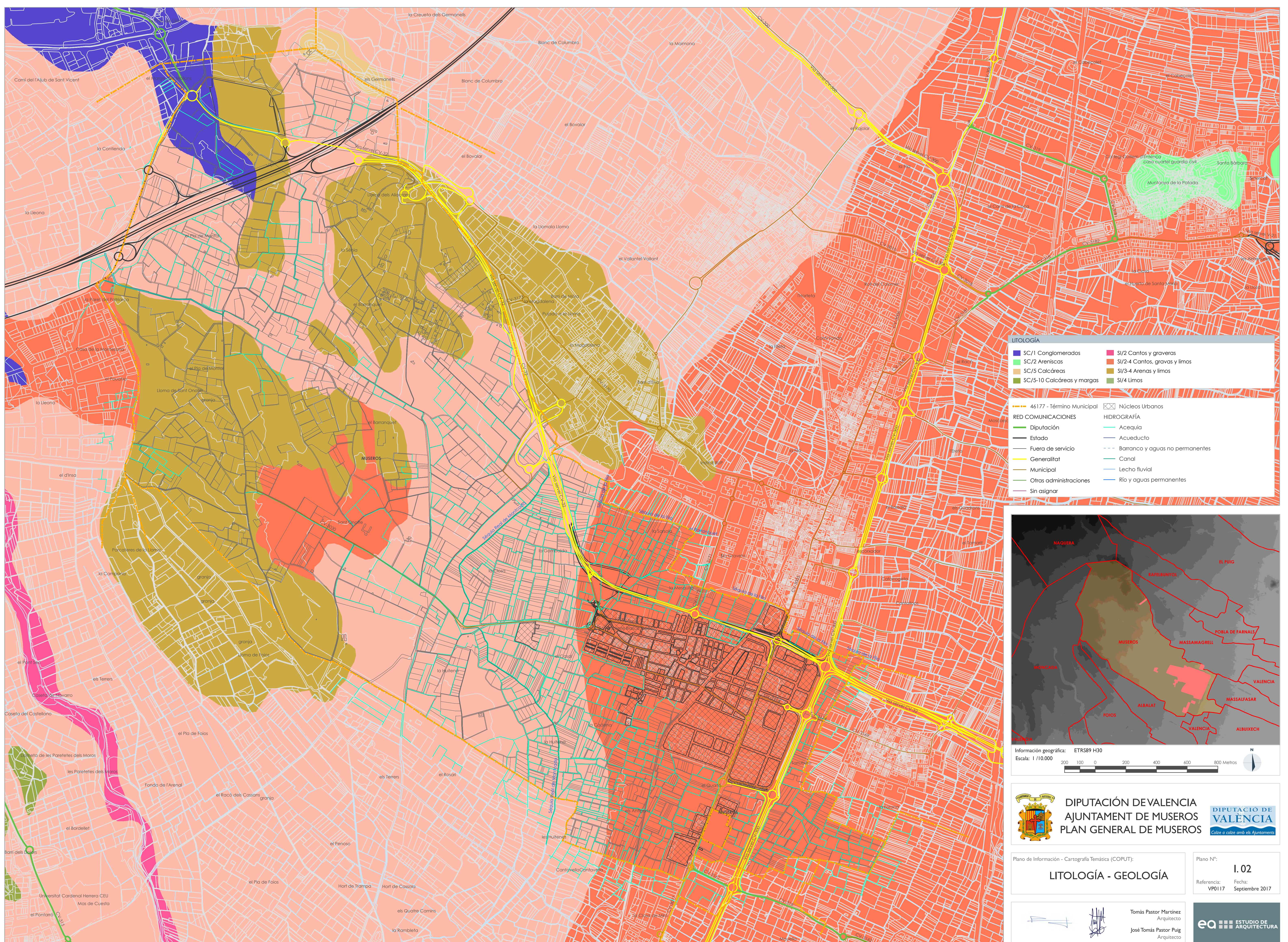
**ea ESTUDIO DE ARQUITECTURA**



**LITOLOGÍA**

SC/1 Conglomerados	SI/2 Cantos y graveras
SC/2 Areniscas	SI/2-4 Cantos, gravas y limos
SC/5 Calcáreas	SI/3-4 Arenas y limos
SC/5-10 Calcáreas y margas	SI/4 Limos

**RED COMUNICACIONES**

46177 - Término Municipal	Núcleos Urbanos
Diputación	Acequia
Estado	Acueducto
Fuera de servicio	Barranco y aguas no permanentes
Generalitat	Canal
Municipal	Lecho fluvial
Otras administraciones	Río y aguas permanentes
Sin asignar	

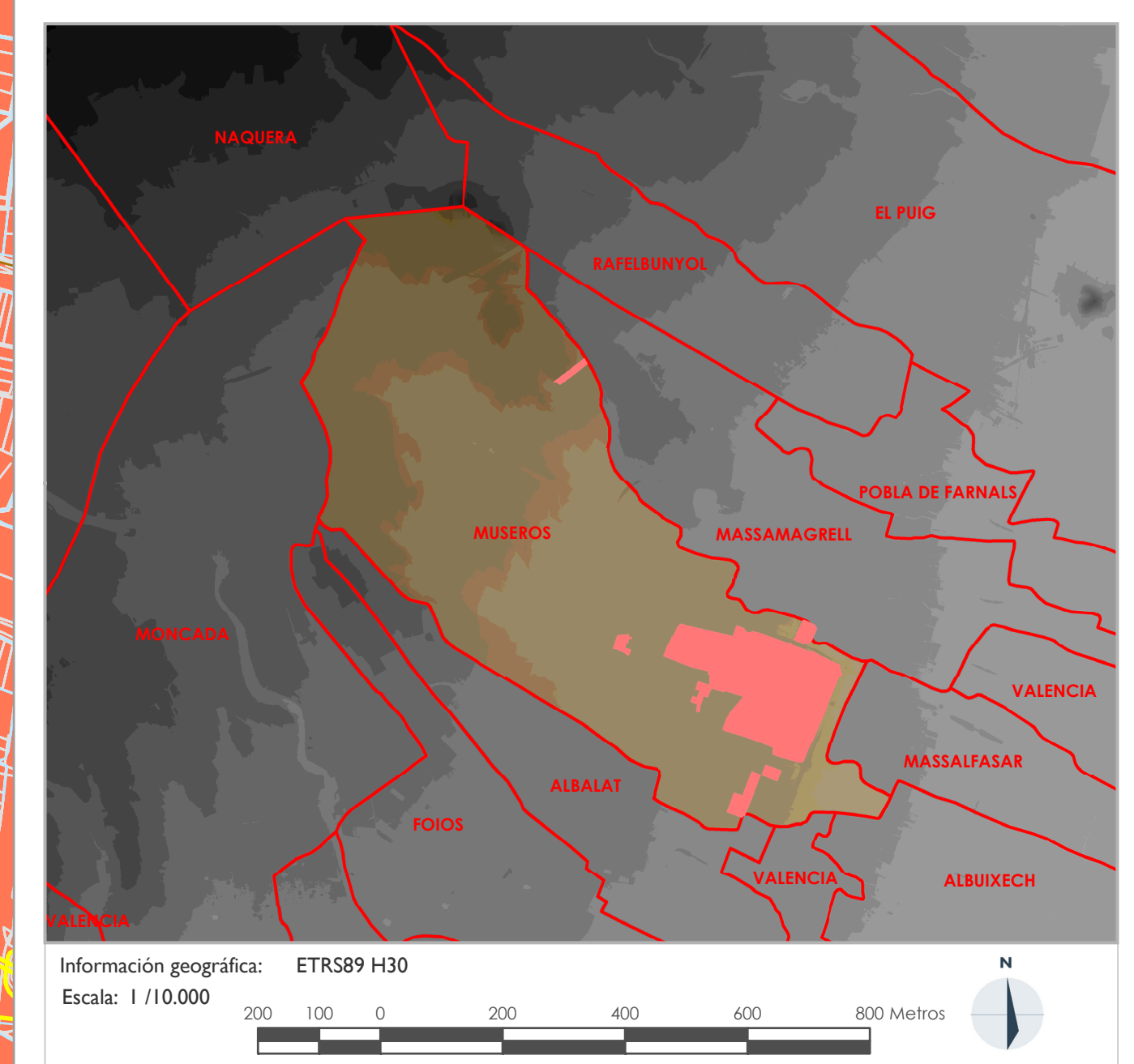

**DIPUTACIÓN DE VALENCIA**  
**AJUNTAMENT DE MUSEROS**  
**PLAN GENERAL DE MUSEROS**

Plano de Información - Cartografía Temática (COPUT):

**LITOLOGÍA - GEOLOGÍA**

Plano Nº: **I.02**  
Referencia: VP0117 Fecha: Septiembre 2017

Tomás Pastor Martínez  
Arquitecto  
 José Tomás Pastor Puig  
Arquitecto  
**ea** ESTUDIO DE ARQUITECTURA

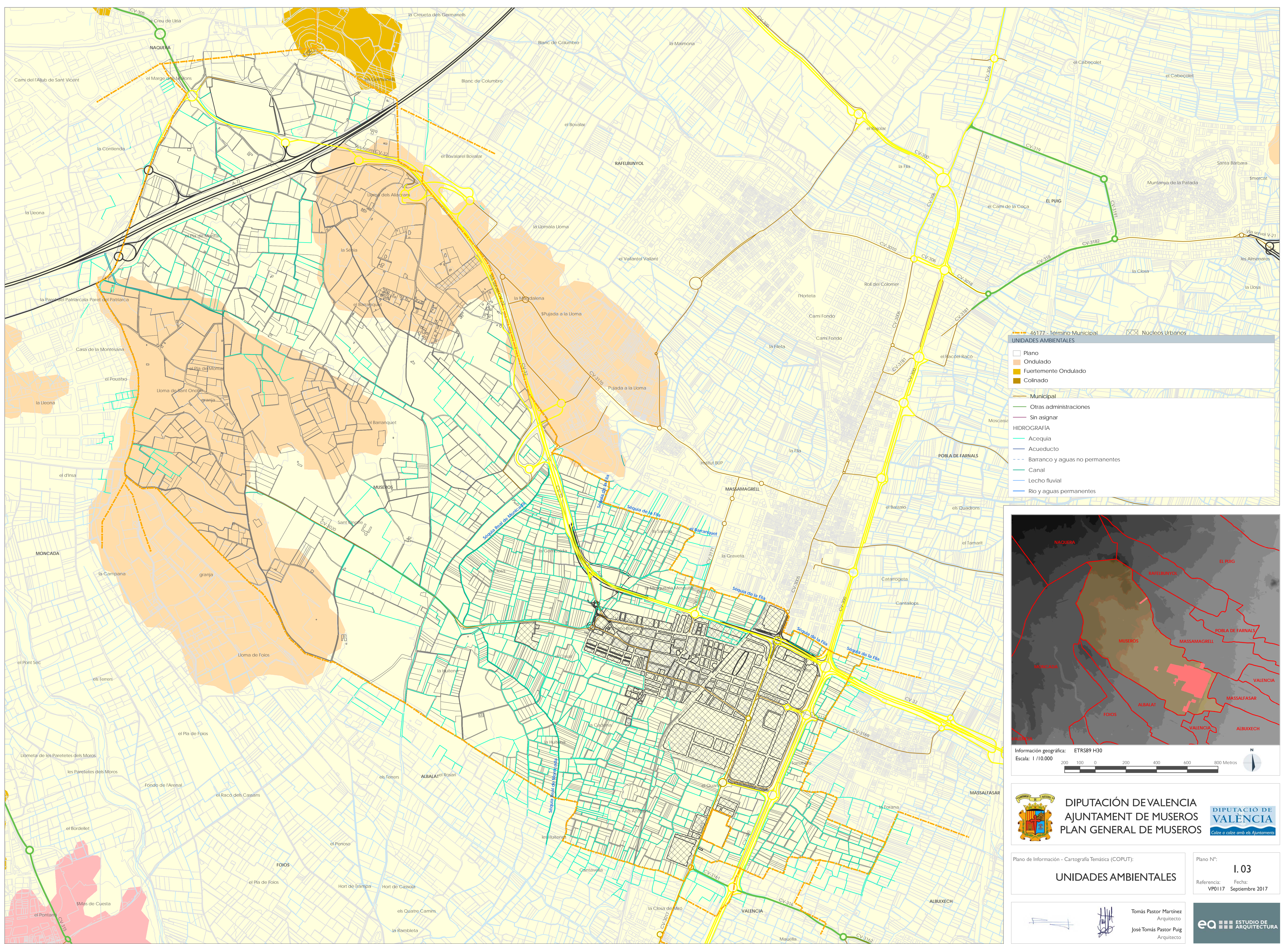

46177 - Término Municipal

UNIDADES AMBIENTALES

- Plano
- Ondulado
- Fuertemente Ondulado
- Colinado

Municipal

- Otras administraciones
- Sin asignar

HIDROGRAFÍA

- Acequia
- Acueducto
- Barranco y aguas no permanentes
- Canal
- Lecho fluvial
- Rio y aguas permanentes

Núcleos Urbanos

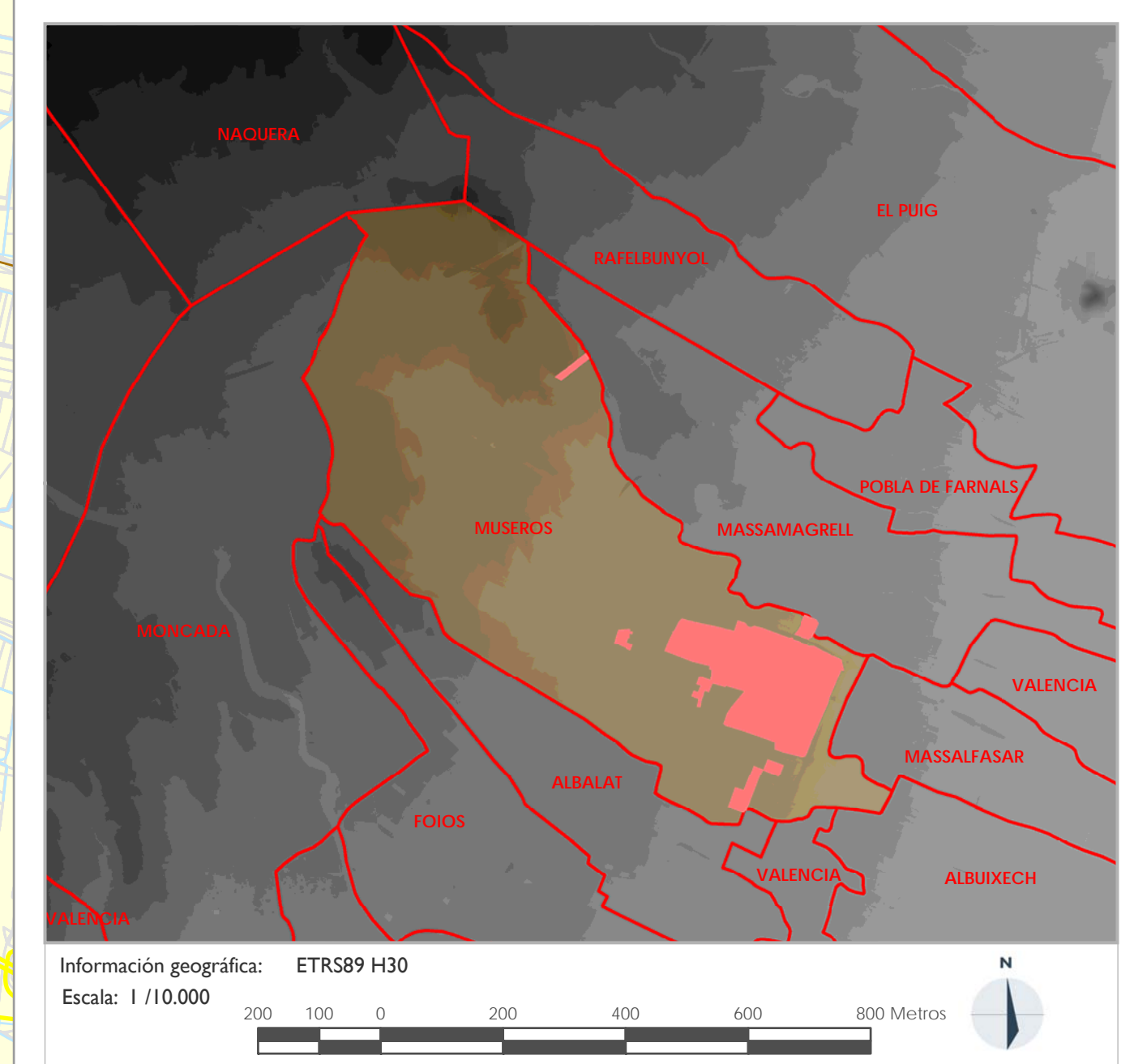

DIPUTACIÓN DE VALENCIA

AJUNTAMENT DE MUSEROS

PLAN GENERAL DE MUSEROS

DIPUTACIÓ DE VALENCIA

Calce a calce amb els Ajuntaments

Plano de Información - Cartografía Temática (COPUT):

**UNIDADES AMBIENTALES**

Plano N°: **1.03**

Referencia: VP0117 Fecha: Septiembre 2017

Tomás Pastor Martínez  
Arquitecto

José Tomás Pastor Puig  
Arquitecto

ea ESTUDIO DE ARQUITECTURA

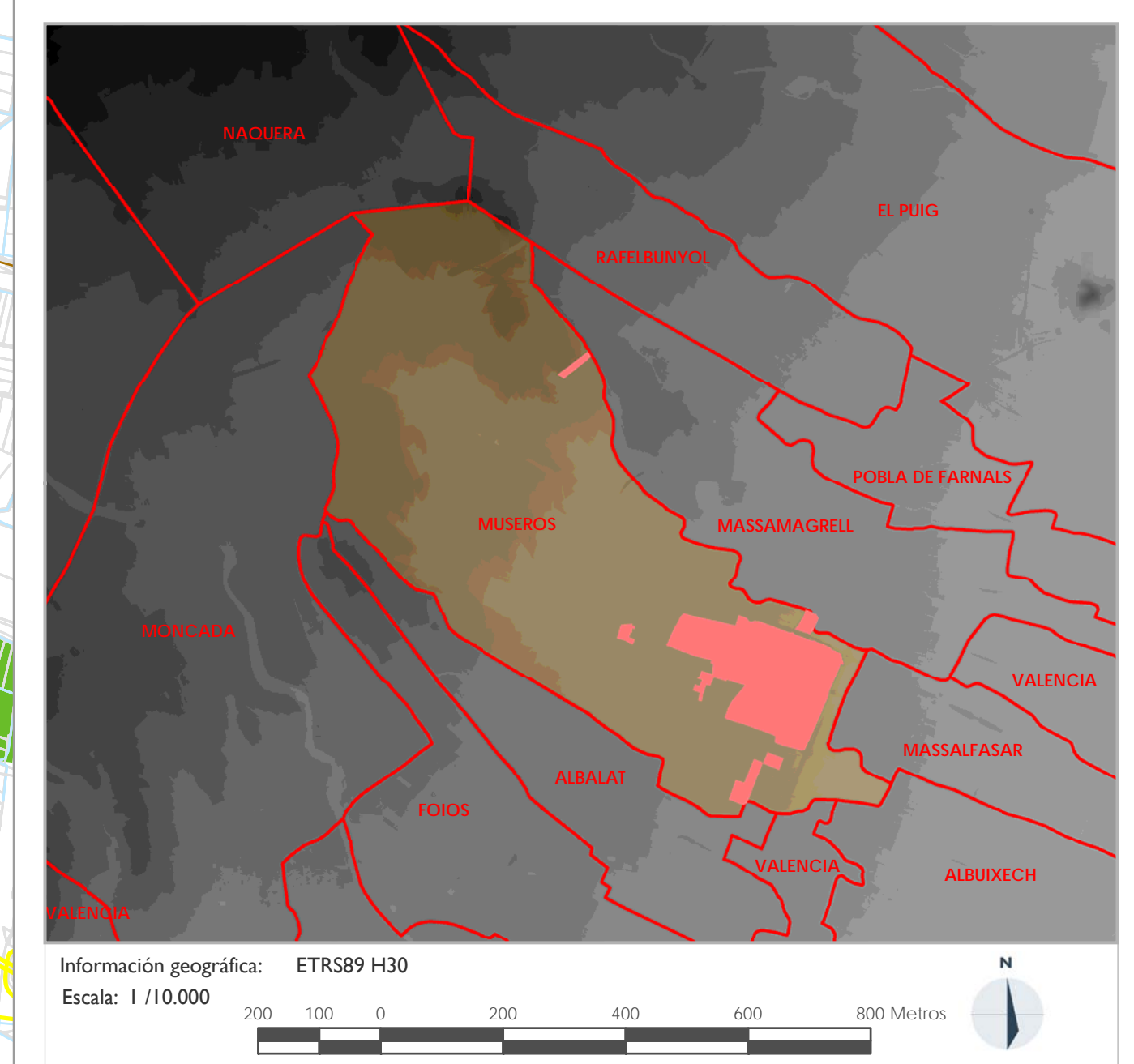
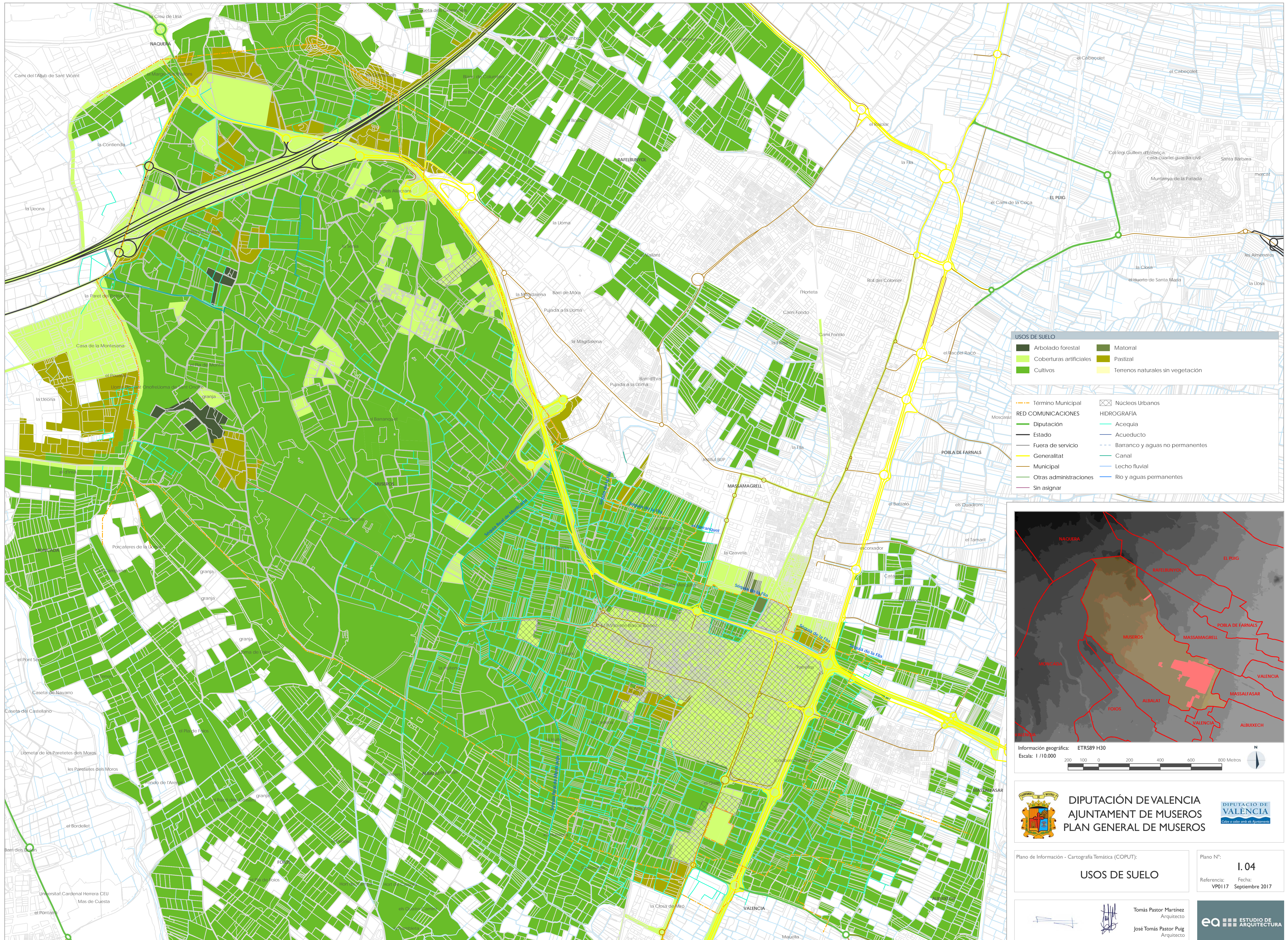

**DIPUTACIÓN DE VALENCIA**  
**AJUNTAMENT DE MUSEROS**  
**PLAN GENERAL DE MUSEROS**

Plano de Información - Cartografía Temática (COPUT):  
**USOS DE SUELO**

Plano N°: **1.04**  
 Referencia: VP0117 Fecha: Septiembre 2017

Tomás Pastor Martínez  
 Arquitecto

José Tomás Pastor Puig  
 Arquitecto

**ea ESTUDIO DE ARQUITECTURA**



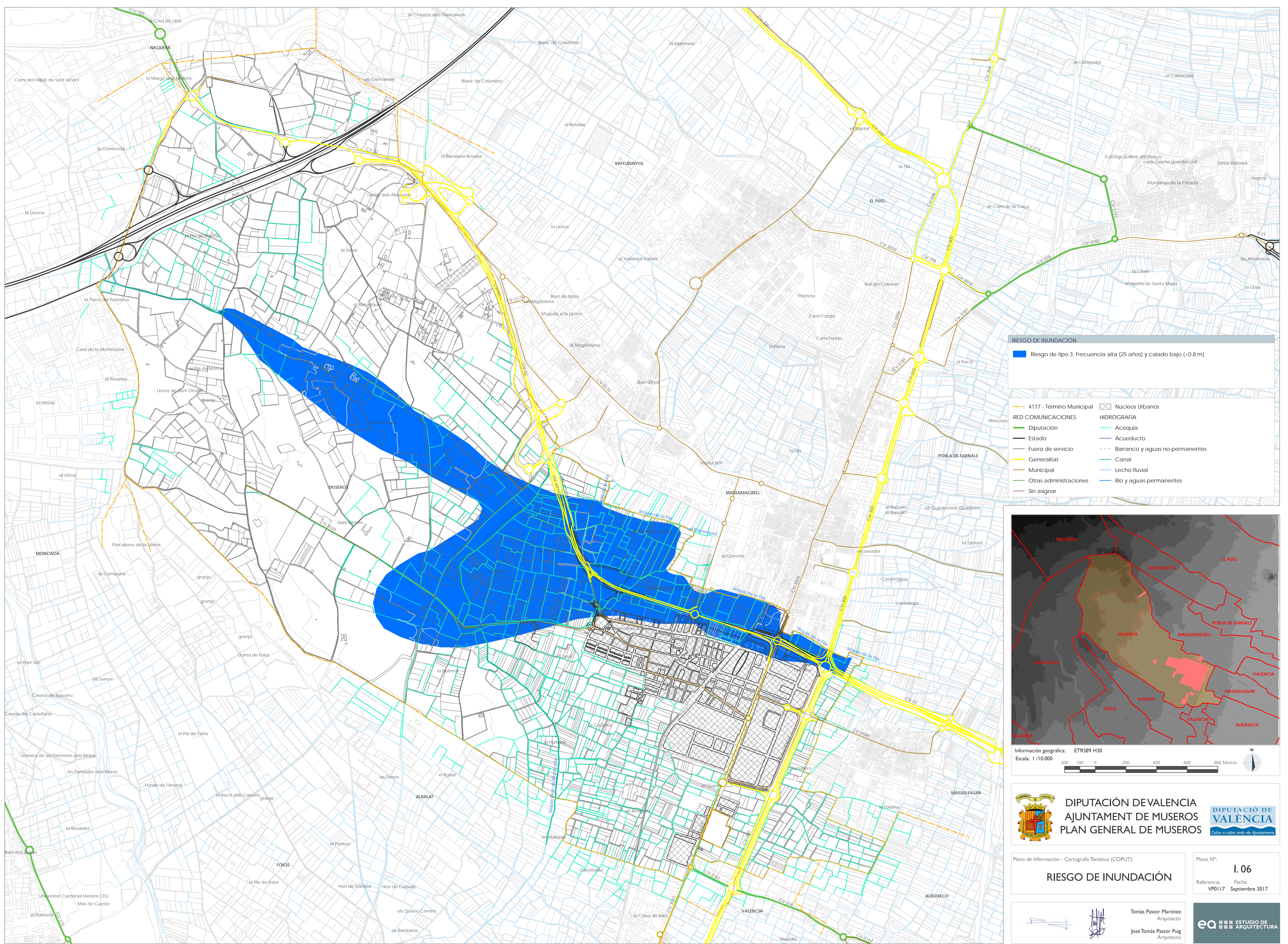

**RIESGO DE INUNDACIÓN**

- Riesgo de tipo 3: Frecuencia alta (25 años) y calado bajo (<math><0.8\text{ m}</math>)

<ul style="list-style-type: none"> <li>4177 - Término Municipal</li> <li>RED COMUNICACIONES</li> <li>Diputación</li> <li>Estado</li> <li>Fuera de servicio</li> <li>Generalitat</li> <li>Municipal</li> <li>Otras administraciones</li> <li>Sin asignar</li> </ul>	<ul style="list-style-type: none"> <li>Núcleos Urbanos</li> <li>HIDROGRAFÍA</li> <li>Acequia</li> <li>Acueducto</li> <li>Barranco y aguas no permanentes</li> <li>Canal</li> <li>Lecho fluvial</li> <li>Rio y aguas permanentes</li> </ul>
--	--

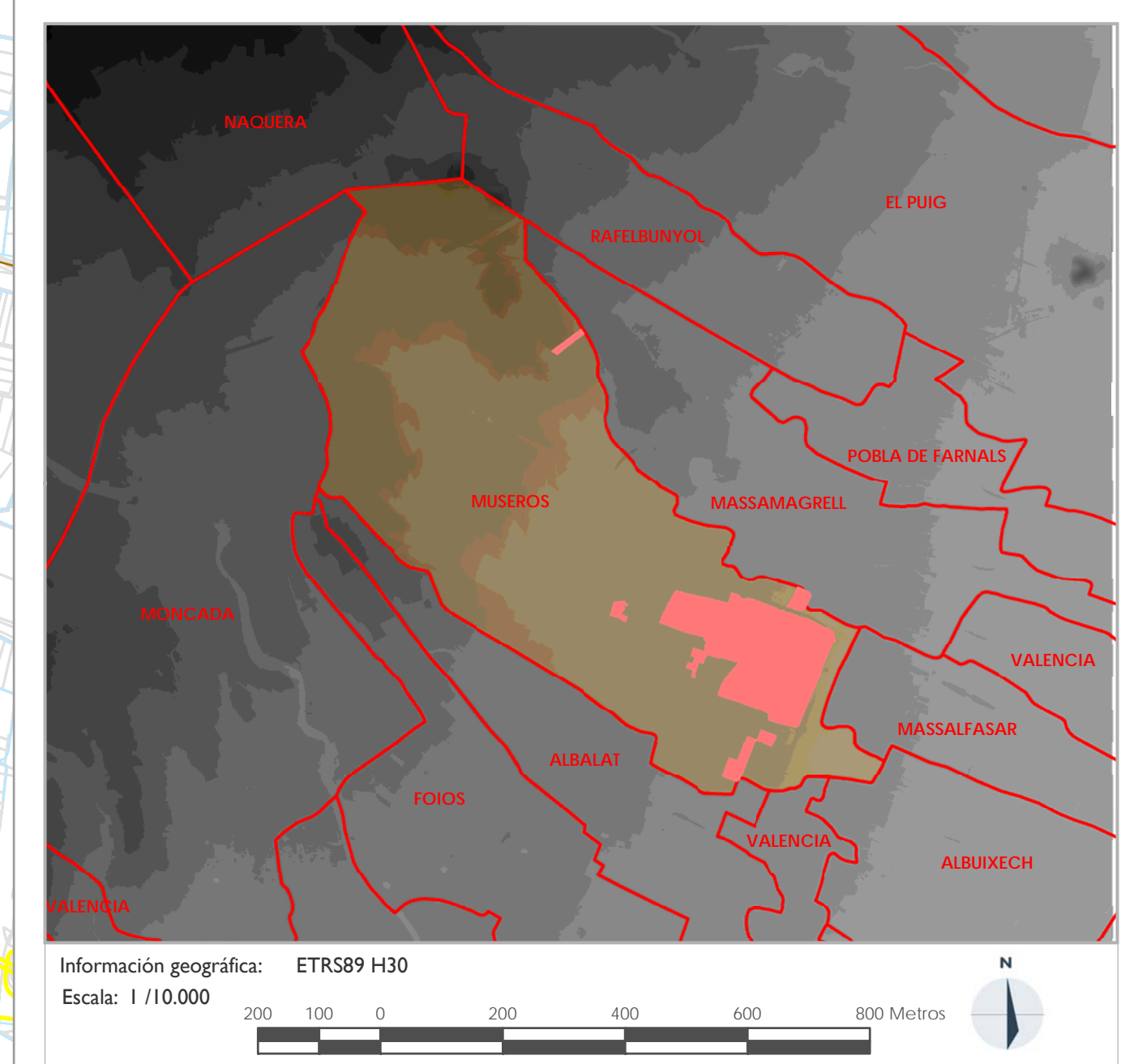

**DIPUTACIÓN DE VALENCIA**  
**AJUNTAMENT DE MUSEROS**  
**PLAN GENERAL DE MUSEROS**

Plano de Información - Cartografía Temática (COPUT):

**RIESGO DE INUNDACIÓN**

Plano Nº: **1.06**

Referencia: VP0117 Fecha: Septiembre 2017

 Tomás Pastor Martínez  
Arquitecto  
 José Tomás Pastor Puig  
Arquitecto

**ESTUDIO DE ARQUITECTURA**



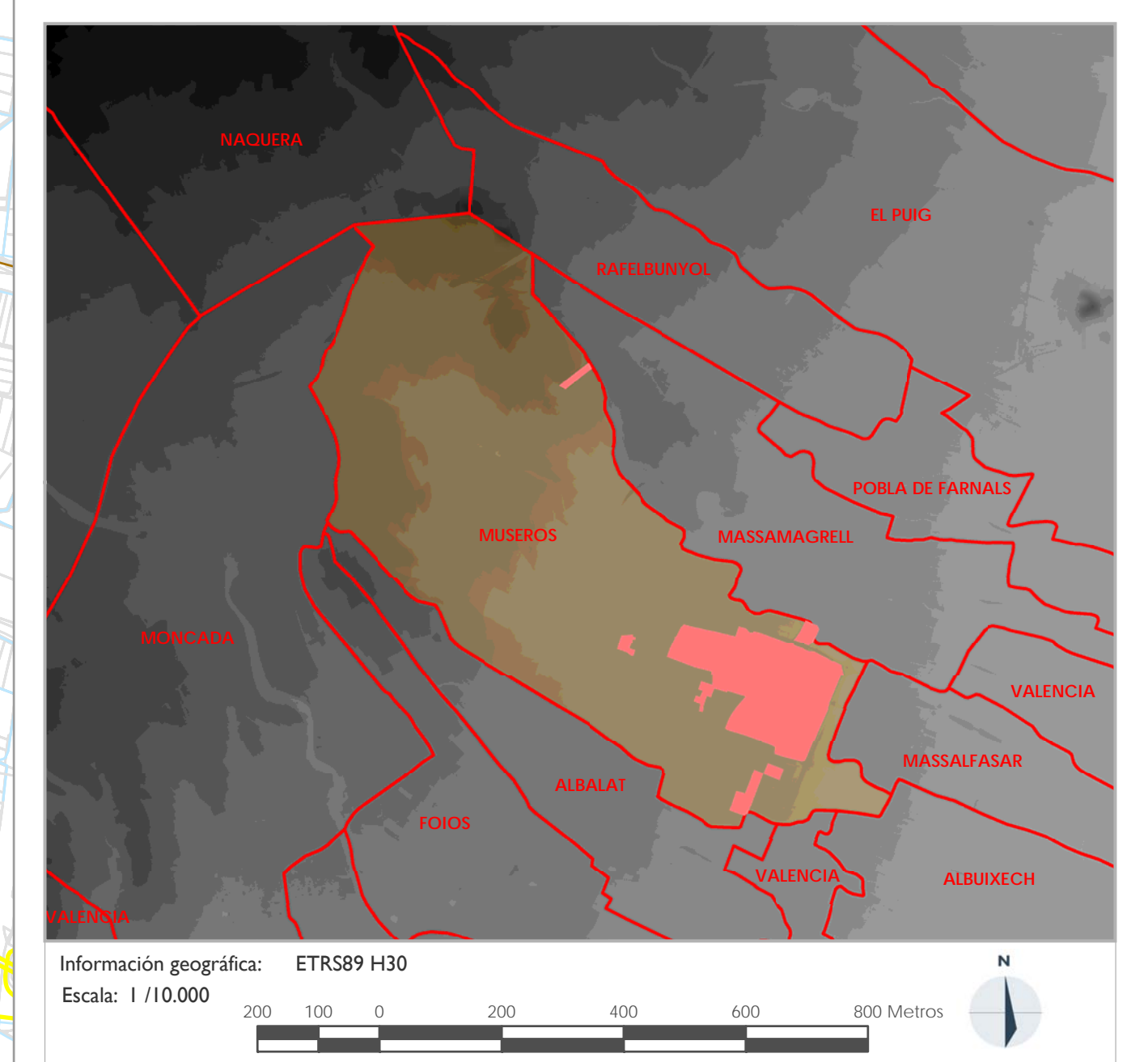
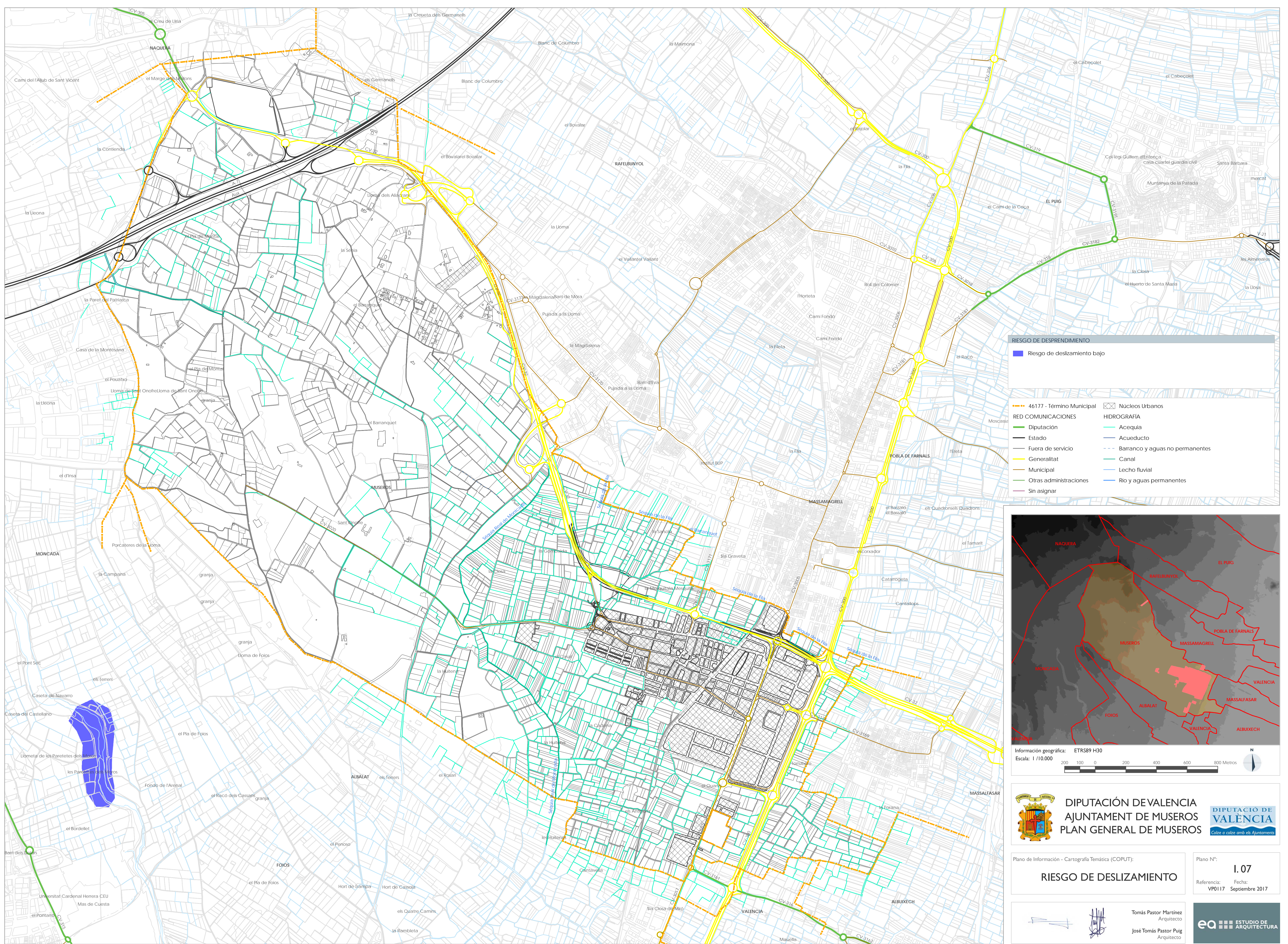

**DIPUTACIÓN DE VALENCIA**  
**AJUNTAMENT DE MUSEROS**  
**PLAN GENERAL DE MUSEROS**

**DIPUTACIÓ DE VALENCIA**  
 Calce a calce amb els Ajuntaments

Plano de Información - Cartografía Temática (COPUT):  
**RIESGO DE DESLIZAMIENTO**

Plano N°:  
**I. 07**

Referencia:  
 VP0117

Fecha:  
 Septiembre 2017

Tomás Pastor Martínez  
 Arquitecto

José Tomás Pastor Puig  
 Arquitecto

**ea** ESTUDIO DE ARQUITECTURA

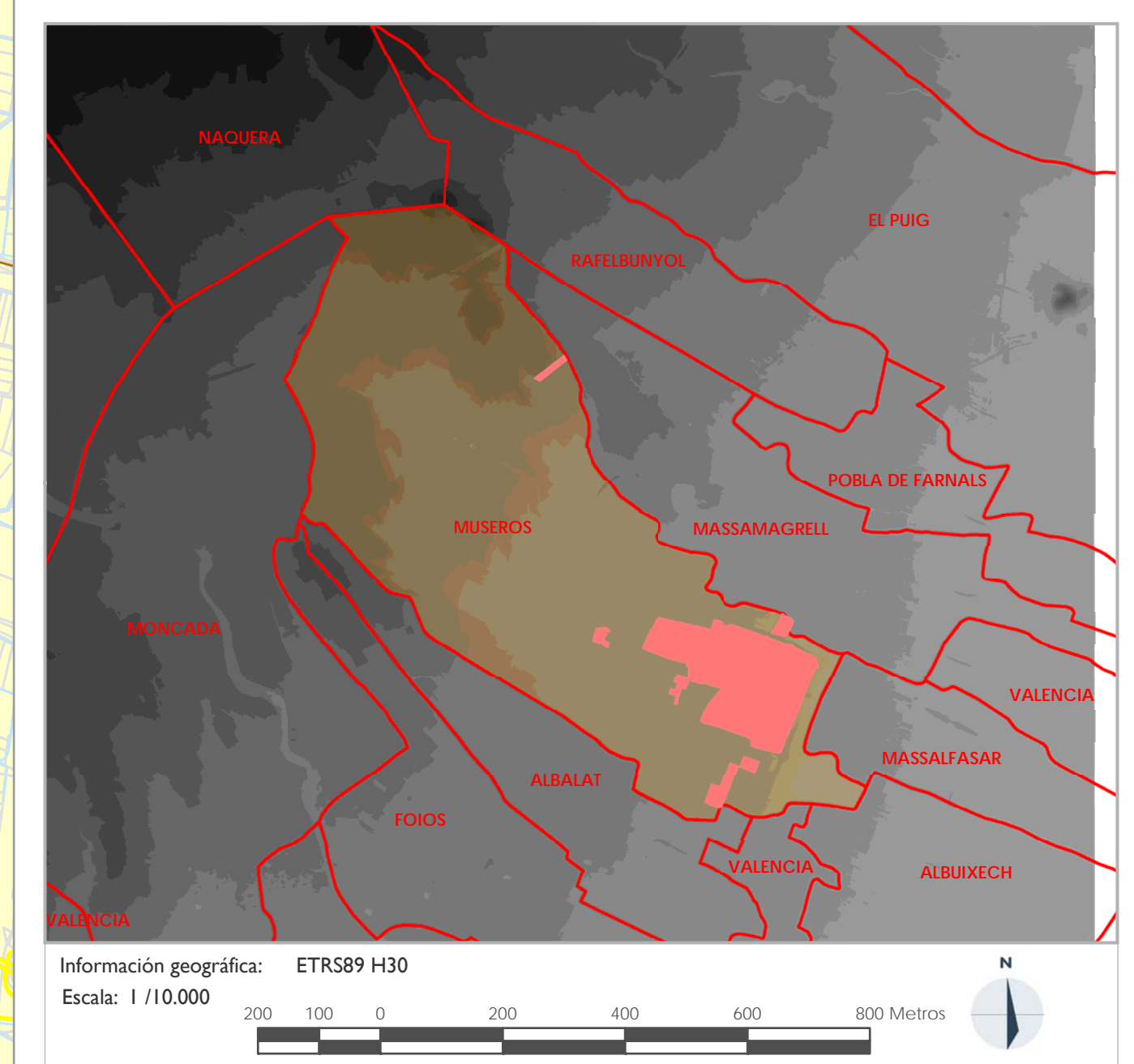
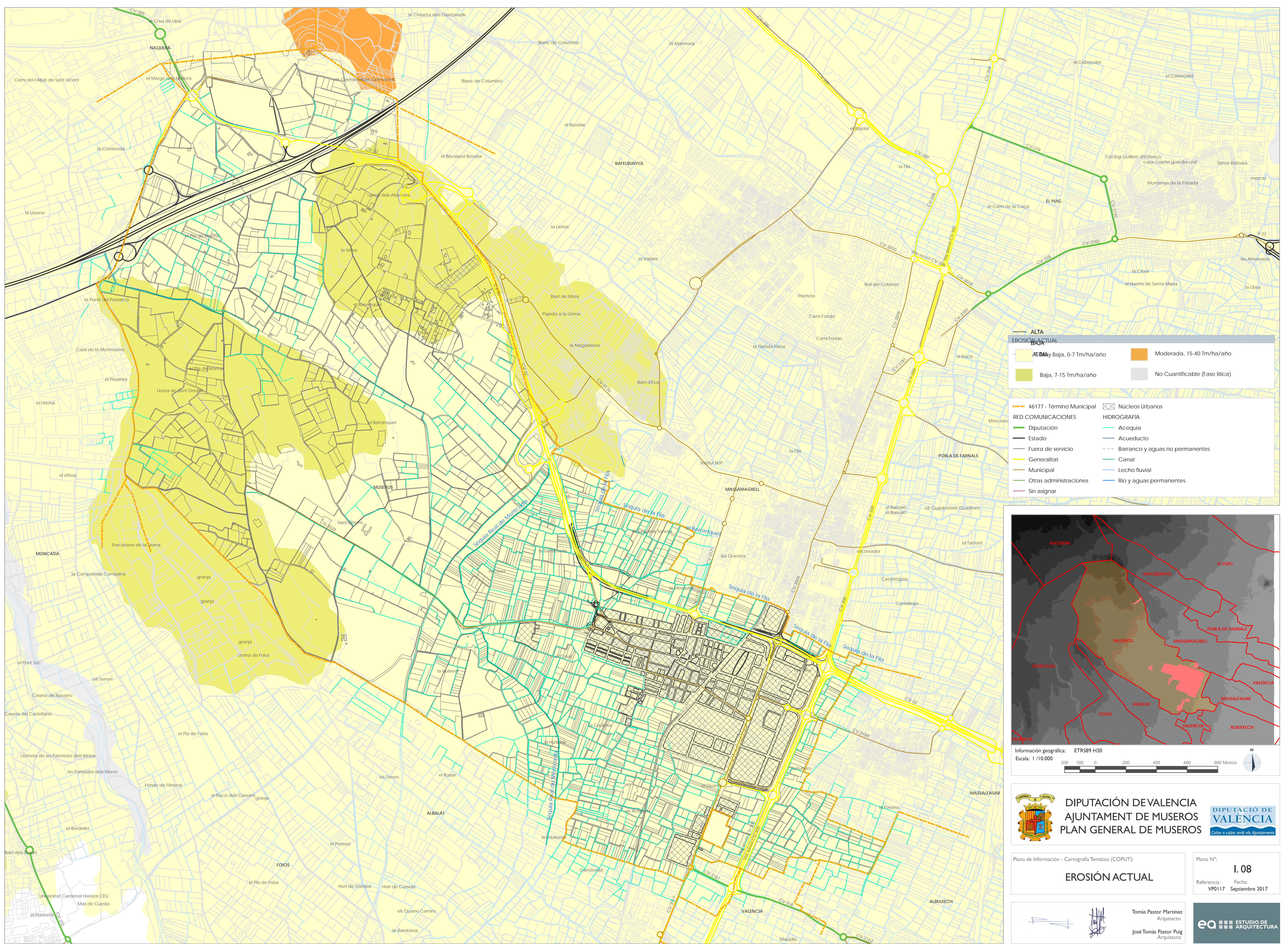

**DIPUTACIÓN DE VALENCIA**  
**AJUNTAMENT DE MUSEROS**  
**PLAN GENERAL DE MUSEROS**

**DIPUTACIÓ DE VALÈNCIA**  
Calce a calce amb els Ajuntaments

Plano de Información - Cartografía Temática (COPUT):

**EROSIÓN ACTUAL**

Plano Nº: **1.08**  
Referencia: VP0117 Fecha: Septiembre 2017

Tomás Pastor Martínez Arquitecto  
José Tomás Pastor Puig Arquitecto

**ea** ESTUDIO DE ARQUITECTURA

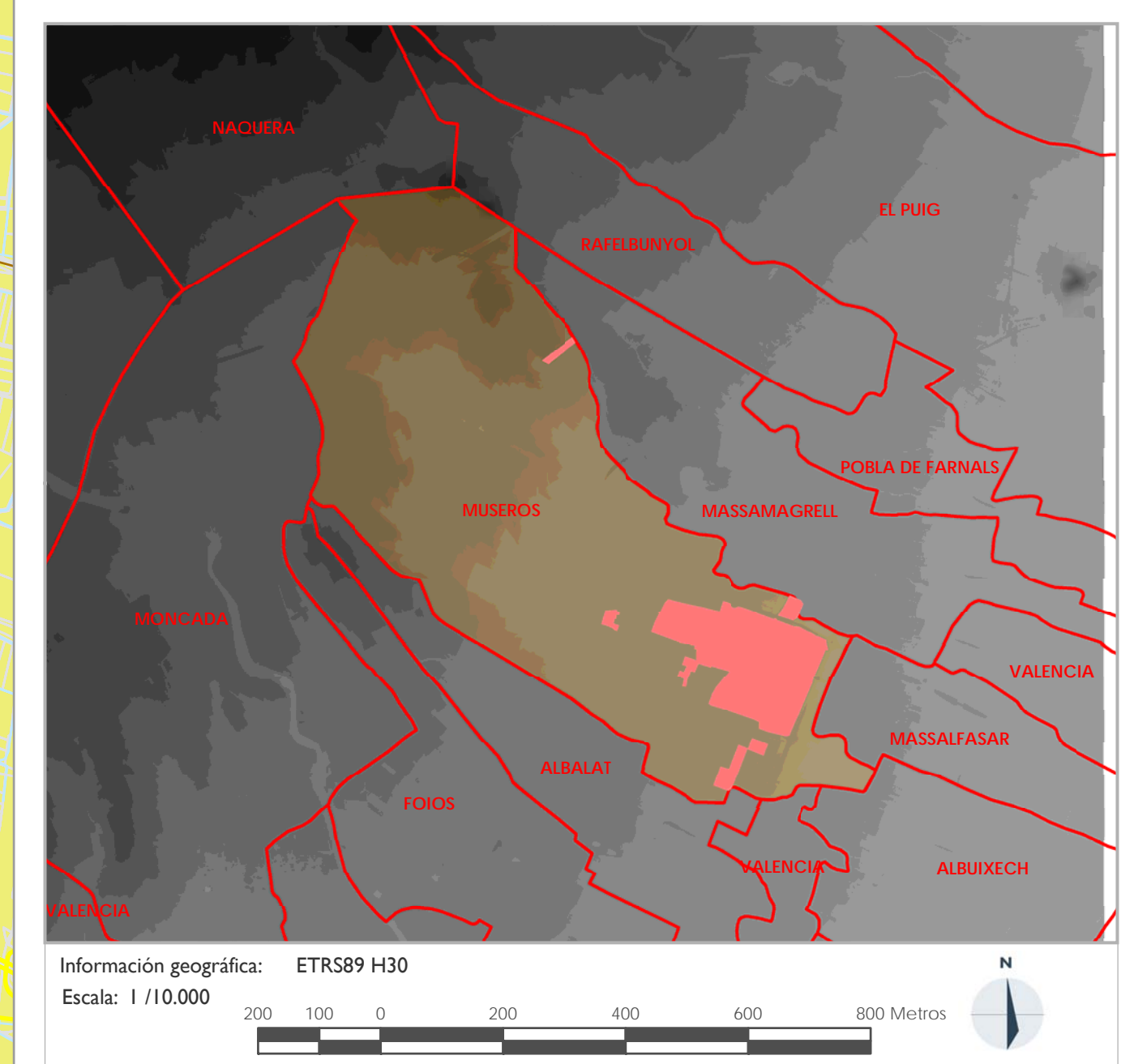
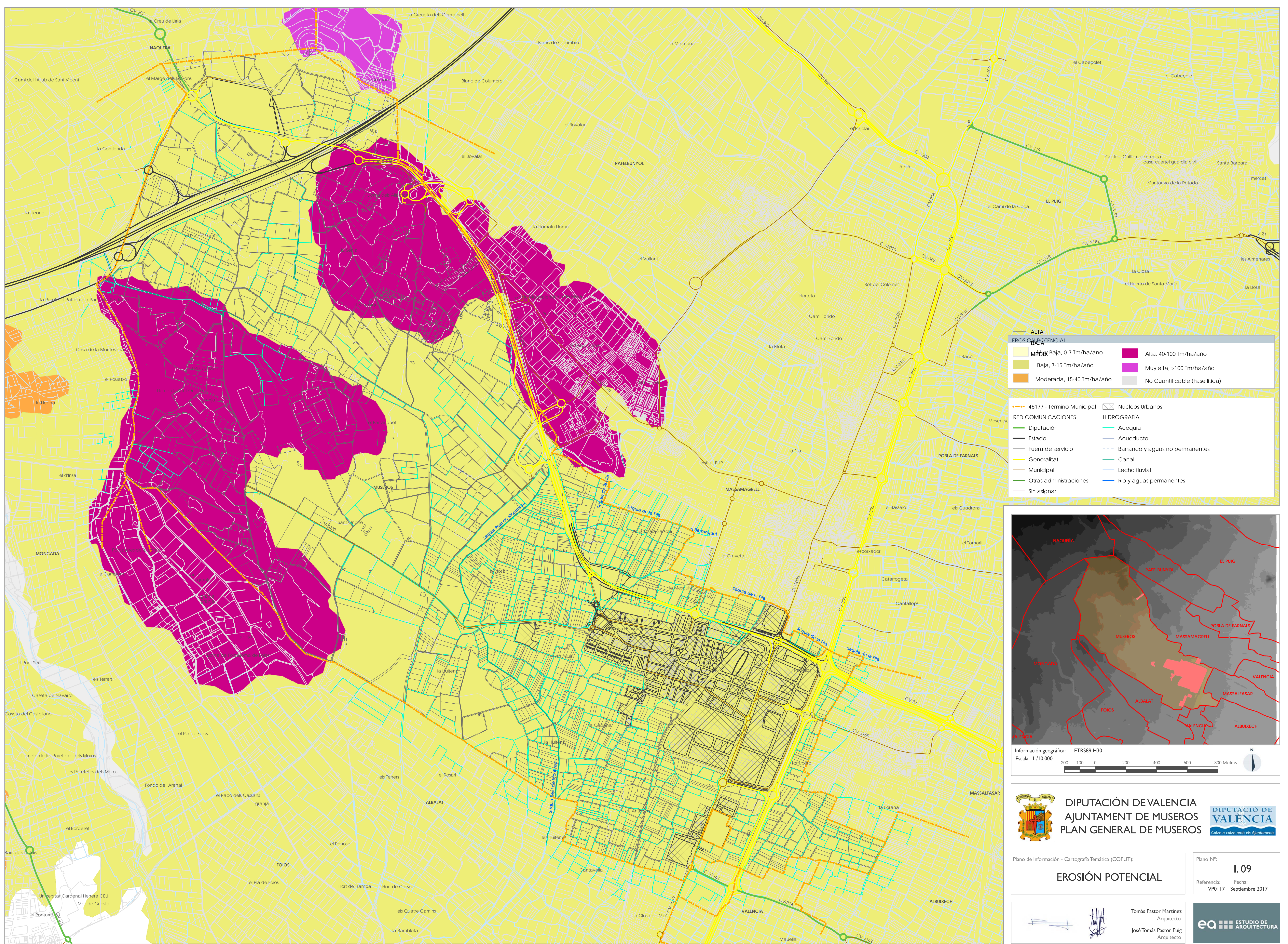

**DIPUTACIÓN DE VALENCIA**  
**AJUNTAMENT DE MUSEROS**  
**PLAN GENERAL DE MUSEROS**

**DIPUTACIÓ DE VALÈNCIA**  
Colze a colze amb els Ajuntaments

Plano de Información - Cartografía Temática (COPUT):

**EROSIÓN POTENCIAL**

Plano N°: **1.09**  
Referencia: VP0117 Fecha: Septiembre 2017

Tomás Pastor Martínez  
Arquitecto

José Tomás Pastor Puig  
Arquitecto

**ea** ESTUDIO DE ARQUITECTURA

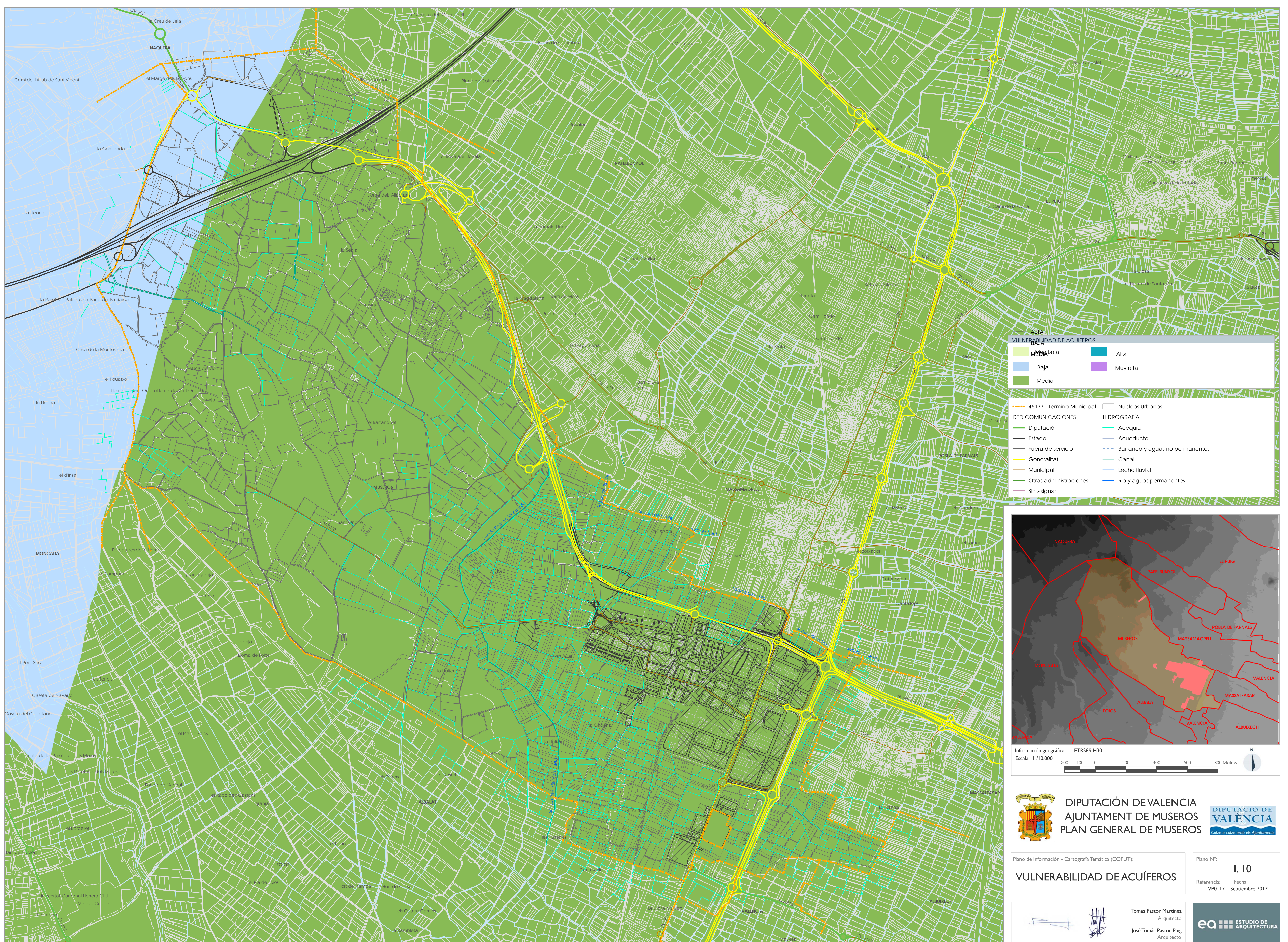

**VULNERABILIDAD DE ACUÍFEROS**

Alta	Muy alta
Media	Baja
Baja	Alta
Media	Muy alta

**RED COMUNICACIONES**

46177 - Término Municipal	Núcleos Urbanos
Diputación	Acequia
Estado	Acueducto
Fuera de servicio	Barranco y aguas no permanentes
Generalitat	Canal
Municipal	Lecho fluvial
Otras administraciones	Río y aguas permanentes
Sin asignar	

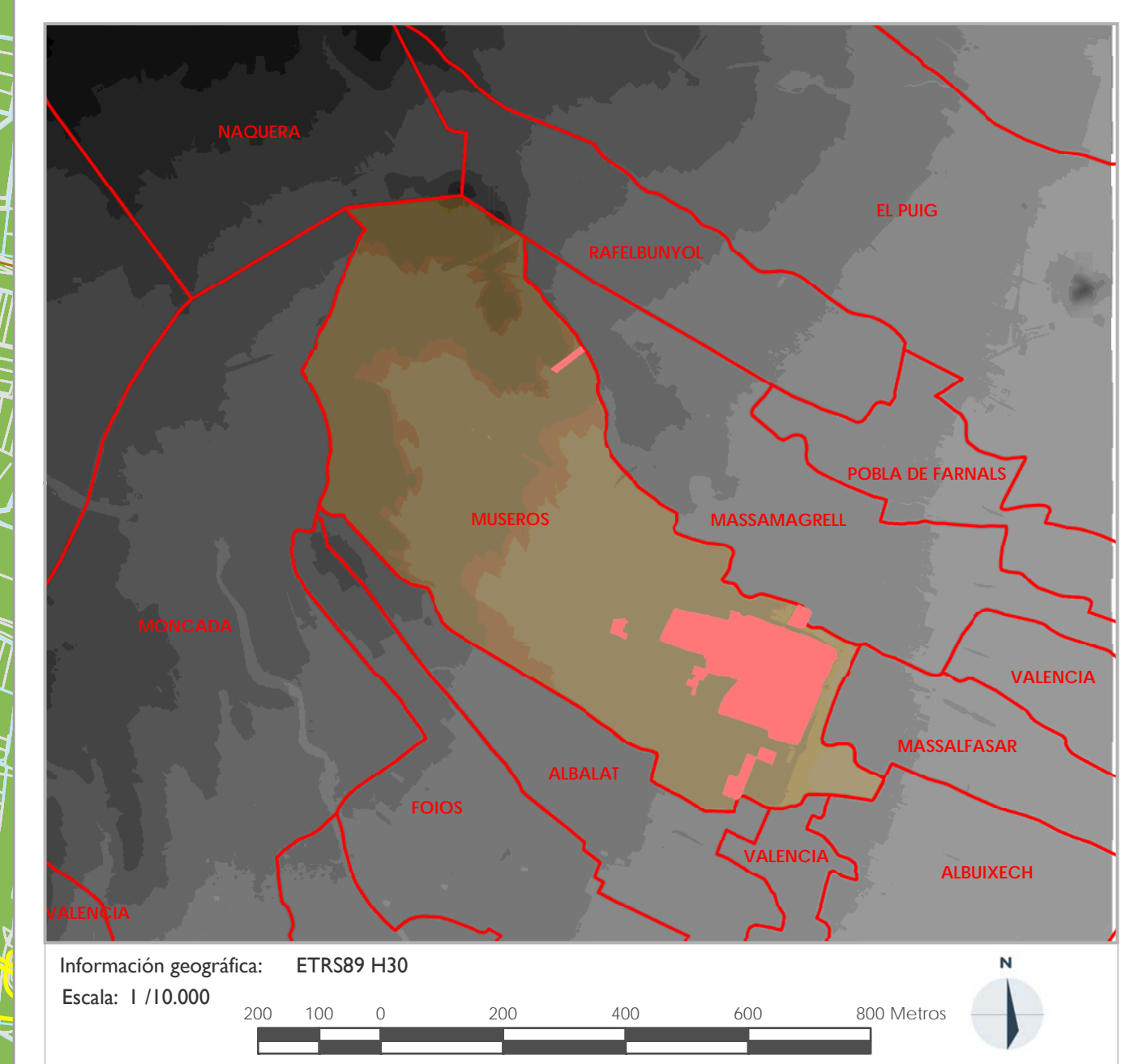

**DIPUTACIÓN DE VALENCIA**  
**AJUNTAMENT DE MUSEROS**  
**PLAN GENERAL DE MUSEROS**

Plano de Información - Cartografía Temática (COPUT):  
**VULNERABILIDAD DE ACUÍFEROS**

Plano N°: **I. 10**  
Referencia: VP0117 Fecha: Septiembre 2017

Tomás Pastor Martínez  
Arquitecto

José Tomás Pastor Puig  
Arquitecto